

令和4年



1月 園だより 大崎保育園



1月 行事予定表

曜日	行事予定
1 土	元日
2 日	年始休園
3 月	年始休園
4 火	保育開始、弁当の日
5 水	
6 木	
7 金	七草
8 土	
9 日	
10 月	成人の日
11 火	
12 水	スイミング(ぞう、らいおん)
13 木	職員会議
14 金	避難訓練
15 土	
16 日	
17 月	身体測定
18 火	誕生会
19 水	予行練習①
20 木	
21 金	
22 土	父母の会役員会(15:00)
23 日	
24 月	
25 火	
26 水	
27 木	予行練習②
28 金	
29 土	生活発表会(うさぎ組以上)
30 日	
31 月	

新年には、新型コロナウイルス感染症の収束を願いますが、オミクロン株への対応も必要になりそうで、しばらくは感染予防に気をつけながらの生活が続くことと思います。新年は4日から保育開始となります。職員一同、心を新たにし、お正月遊びやとんど等も大切にしながら、生活発表会への取り組みも始まります。本日のクリスマス会では、サンタクロースのおじいさん(?)に向けられた子ども達の明るい表情にこちらも笑顔になりました。年末年始は子ども達にも楽しみがいっぱいです。また、大掃除やお正月の準備など古くからのよい習慣に触れる機会でもありますね！健康で楽しい年末年始をご家族でお過ごしください。



とんど 14日に予定しています。ご家庭よりお正月のお飾り、書初め、破魔矢などを持ってきていただける方は当日の朝、ホール下に用意する箱に種類ごとに入れて下さい。
※今年から、安全を考慮しておもちは食べられませんのでご家庭でお楽しみください。



※スミが必要な方は、担任までお知らせください。

七草 セリ、ナズナ、スズナ、スズシロ、ホトケノザ、ゴギョウ、ハコベラ・・・身近な野菜もありますよ！



生活発表会について

1部 うさぎ、きりん組・・・9:00～10:00 ※8:30～8:40の間に登園して下さい。

2部 ぞう、らいおん組・・・10:20～11:30 ※9:40～10:00の間に登園して下さい。

予行練習①、②・・・9時までの登園にご協力ください。

詳細については、先日配布済みの「発表会について」をご覧ください、ご不明な点がありましたらお問い合わせください。

尚、今年度の発表会はうさぎ以上のクラスが対象となります。りす、ひよこ組は、ご家庭での保育をお願いします。

発表会預かり保育をご希望の方は、1/14(金)までに申込用紙での提出をお願いします。

冬の季節のお願い

- ・安全の為にマフラーの使用は登降園時のみとし各自のカバンに保管して下さい。
- 手袋は、戸外遊びの時にも使用します。尚、両手に名前の記入をお願いします。
- ・雪遊びなどでうさぎ組、りす組などからも手袋、長靴の準備のお願いをすることもあります。
- ・フードつきの衣服やジャンパーなどは、保育園で生活する中でフードを引っ張られての転倒、首が締まるなどの危険があるため、着用をしないようにお願いします。園内では幸い大けがには至っておりませんが、子どもたちの安全な生活のためにもご理解いただき、ご協力をお願いします。
- ・保育園では自分で衣服の着脱がしやすいように、ズボンなどは余裕のあるウエストがゴムなどのタイプにしてください。
- ・ジャンパーの首元にループ状のひもをつけてください。ジャンパーをフックにかけやすくなります。

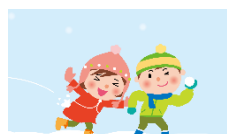

園長より

今年も残すところ1週間となりました。1年間本当にお世話になりました。80名の園児でスタートした今年度ですが、現在92名の園児が在籍しています。皆様の感染予防対策のおかげで、今のところ当園の関係者の感染はゼロで運営できています。新しい変異株は感染力が強いとの情報もありますので、引き続きの警戒をお願いしたいと思います。また、今後の感染状況によっては、生活発表会等の行事についても開催方法の見直しの可能性もお含みおきください。

なにはともあれ、園児や保護者の皆様が健やかに新年をお迎えされることをご祈念申し上げますとともに、新年もこれまで同様によりしくお願いいたします。(新年には、子どもたちのかわいい写真の入った年賀状が届きます。楽しみにしておいてください。)

2月の予定

※1日(火)2日(水)・・・旧正月車両預かり

※3日(木)・・・節分、職員会議

※10日(木)・・・弁当の日、親子そり遊び(ぞう、らいおん)

※22日(火)・・・誕生会

